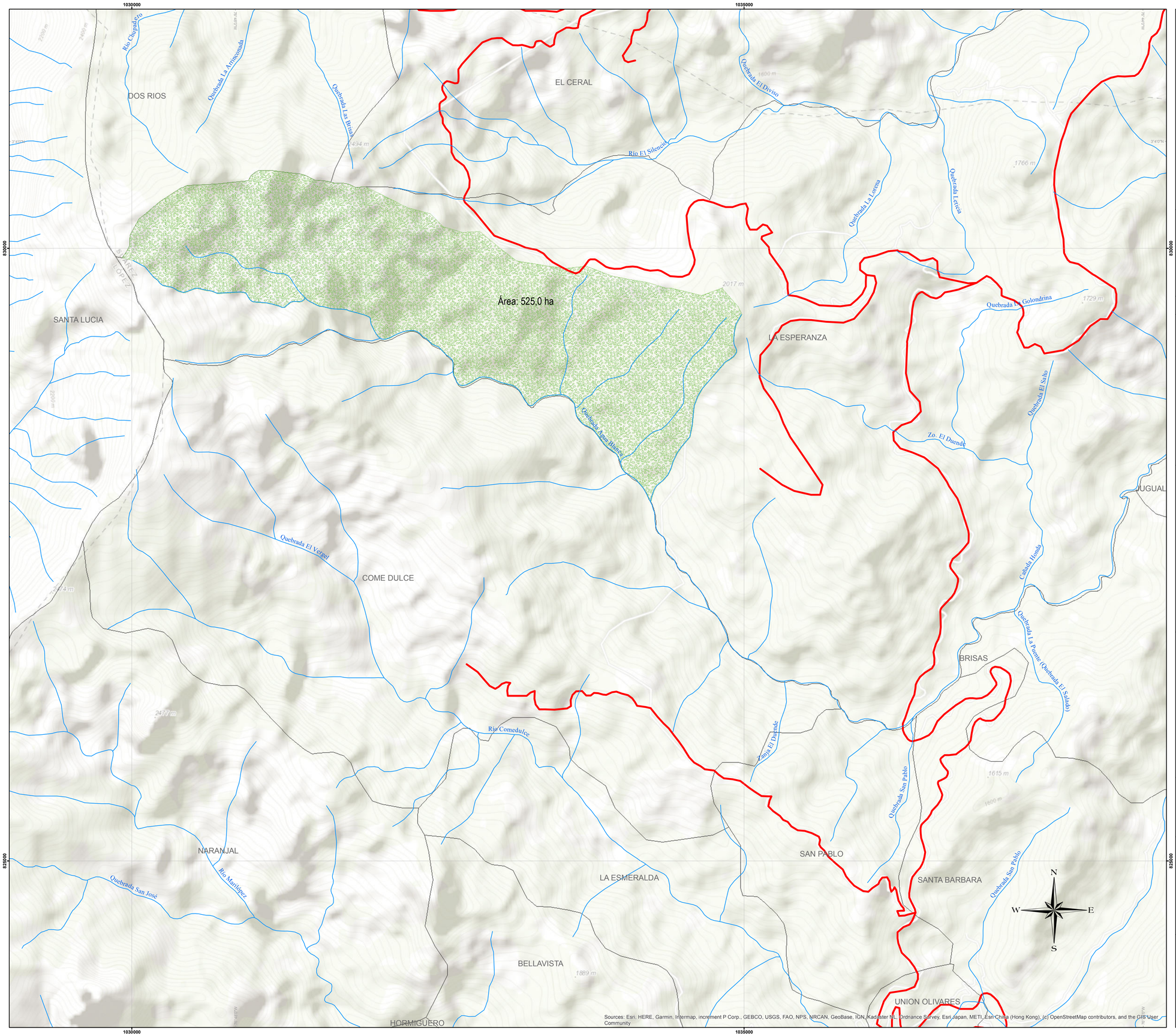

Sources: Esri, HERE, Garmin, Intermap, increment P Corp., GEBCO, USGS, FAO, NPS, NRCAN, GeoBase, IGN, Kadaster NL, Ordnance Survey, Esri Japan, METI, Esri China (Hong Kong), (c) OpenStreetMap contributors, and the GIS User Community

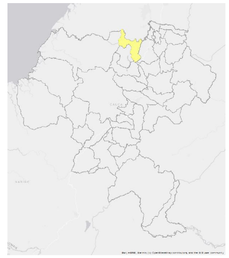

LOCALIZACIÓN: MUNICIPIO DE BUENOS AIRES, DEPARTAMENTO DE CAUCA

Sistema de coordenadas: MAGNA COLOMBIA OESTE
Dátum: MAGNA
Este falso: 1.000.000.00
Norte falso: 1.000.000.00
Meridiano de origen: -77.07750792
Factor de escala: 1.000
Latitud de origen: 4.59620042
Unidad: Metro
Rotación: 0°

CUADRO DE CONVENCIONES

- Bosque El Corazón
- Drenaje sencillo

Vías

- Vía Tipo 1
- Vía Tipo 2
- Vía Tipo 3
- División veredal

Asociación de Mujeres Afrodescendientes del Norte del Cauca
"Ninguna de nosotras es tan fuerte como todas juntas"

RIGHTS + RESOURCES

Proceso de Comunidades Negras

CONFORMACIÓN DE UN SISTEMA DE ÁREAS PROTEGIDAS DE COMUNIDADES NEGRAS EN COLOMBIA. CASOS BUENAVENTURA Y NORTE DEL CAUCA FASE I

Área protegida digitalizada a partir de cartografía social realizada por el Consejo Comunitario de La Alsacia.

ÁREA PROTEGIDA "BOSQUE EL CORAZÓN" DEL TERRITORIO DEL CONSEJO COMUNITARIO LA ALSACIA, DRENAJE SENCILLO, VÍAS (CARTOGRAFÍA BASE IGAC 1:100.000), DIVISIÓN VEREDAL (DANE)

0 250 500 1.000 1.500 2.000 Metros

1:15.000

DIBUJÓ:

Sebastián Castillo Garzón
MP 25335237266 CND
Ingeniero topográfico

Mayo 2022

Plano 1 de 1